# Купить квартиру за 4 200 000 рублей на ул Гайдара, 26

Кемеровская область, ул Гайдара, 26

4 200 000 Р
80 769Р за м$^2$

| 52.00 м$^2$ | 9.00 м$^2$ | 2 из 5 |
|---|---|---|
| Общая | Кухня | Этаж |

К продаже предлагается 2-комнатная квартира на Тыргане. В квартире сделан качественный современный ремонт. Пластиковые окна, новые радиаторы отопления (трубы медные), стены ровные, на полу линолеум, застекленная 8-метровая лоджия, хорошая входная дверь, раздельный сан.узел (ванная в кафеле, туалет обшит панелями). Квартира не угловая и очень теплая. Большой просторный двор. Удобная локация, все в шаговой доступности - школа№11, детские сады, магазины, автобусная и трамвайная остановка. Один взрослый собственник более 5 лет, подходит под любой вид расчета. Юридическое сопровождение, помощь оформление ипотеки. Код пользователя: 174364 Номер в базе: 6485637

0 с 14.04.2025, обновлен 14.04.2025

Продавец: Шайахметов Руслан Маратович

Телефон: +79371044965

## Характеристики

| | | | |
|---|---|---|---|
| Количество комнат | 2 | Этаж | 2 |
| Этажей всего | 5 | Площадь кухни | 9.00 кв. м |
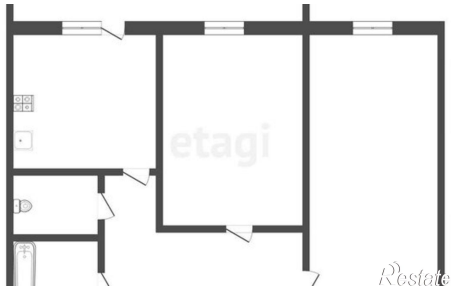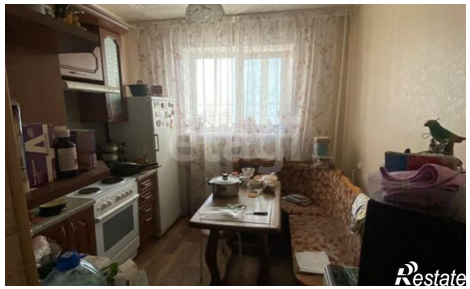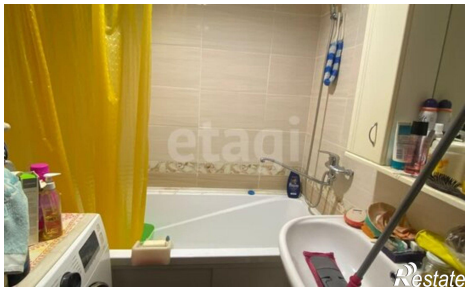
https://kemerovskaya-oblast.restate.ru/obj/prodazha-dvuhkomnatnoy-kvartiri-ul-gaydara-26-18231662260/