Купить квартиру за 3 500 000 рублей на ул Есенина, 14

Кемеровская область, ул Есенина, 14

3 500 000 Р
67 308Р за м^2

52.00 м^2	9.00 м^2	1 из 5
Общая	Кухня	Этаж

К продаже предлагается светлая, уютная квартира, с высоким цоколем. После косметического ремонта. Натяжные потолки. Сантехника в отличном состоянии. Пол - прочный и практичный линолеум. Стены оклеены обоями. Инфраструктура: В шаговой доступности детский сад, школа, поликлиника. Рядом магазины, аптеки, Сбербанк, остановка общественного транспорта. Молодежный парк для прогулок. Приятный бонус для покупателей: квартира полностью готова к заселению! Возможно приобрести квартиру под ипотеку Код пользователя: 1245797552 Номер в базе: 6502829

0 с 14.04.2025, обновлен 14.04.2025

Продавец: Кольмайер Зинаида Николаевна

Телефон: +79050653804

Характеристики

Количество комнат	2	Этаж	1
Этажей всего	5	Площадь кухни	9.00 кв. м
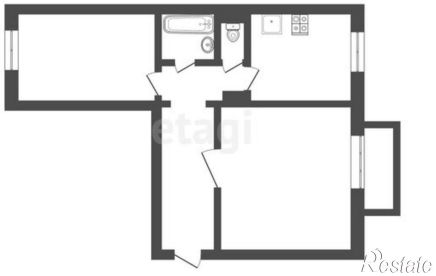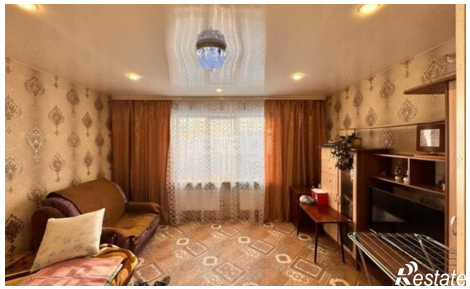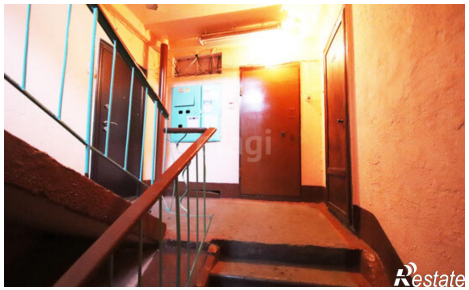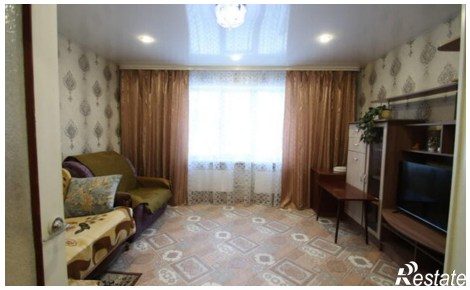
https://kemerovskaya-oblast.restate.ru/obj/prodazha-dvuhkomnatnoy-kvartiri-ul-esenina-14-18231662348/