Купить квартиру за 8 500 000 рублей на улица Ломоносова, 2

Кемеровская область, Ленинск-Кузнецкий городской округ, Ленинск-Кузнецкий, улица Ломоносова, 2

8 500 000 Р
64 394Р за м^2

132.00 м^2	26.00 м^2	2 из 5
Общая	Кухня	Этаж

• Локация: г. Ленинск-Кузнецкий • S=132 м², кухня S=26,2 м². 2/5 этаж. Кирпичный дом, 1957 года постройки. Светлая и теплая квартира. Хороший евро ремонт. Большие просторные комнаты. Окна ПВХ (на две стороны: на аллею и во двор), есть балкон. Полы - ламинат. Потолки высокие 2,9 м - натяжные. Стены выровнены гипсокартоном. Электропроводка по современным стандартам. Санузел совмещенный с системой теплых полов. Входная дверь - металлическая. Подключен интернет. Состояние подъезда - хорошее. Установлена сигнализация. В 2025 году будет произведен капитальный ремонт двора и подвальных помещений. ???? В подарок покупателю - кухонный гарнитур с встроенной техникой, спальный гарнитур, детский комплект мебели, стиральная машина, мебель в ванной, три телевизора. ???? Хотите стать обладателем этой квартиры? Тогда позвоните нам или напишите в чат прямо сейчас! • Инфраструктура: школа №2 и №38, д/сады, магазины, площадь Победы, аллея для прогулок, кофейня, парк им. Горького, ЦДК, Горный техникум. Остановки общественного транспорта в шаговой доступности. • Условия покупки: наличные, ипотека, материнский капитал. ???? Остались вопросы? Позвоните или напишите нам, наши специалисты уже готовы вас проконсультировать и подобрать квартиру вашей мечты по нужным запросам и пожеланиям. ❤ Добавляйте ...

0 с 15.04.2025, обновлен 15.04.2025

Продавец: Мария Федоренко

Телефон: +79131394084

Характеристики
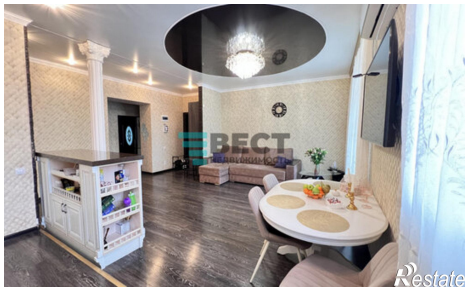
Количество комнат	4	Этаж	2
Этажей всего	5	Площадь кухни	26.00 кв. м