Купить квартиру за 2 300 000 рублей на проспект Гагарина, 10

Кемеровская область, Прокопьевск, проспект Гагарина, 10

2 300 000 Р
57 500Р за м^2

40.00 м^2	4.00 м^2	4 из 4
Общая	Кухня	Этаж

Вашему вниманию предлагается квартира на четвёртом этаже четырёхэтажного дома, расположенная в привлекательном городском районе неподалёку от оживлённой магистрали. Хотя состояние жилья требует косметического ремонта, её преимущества включают просторность помещений и высокие потолки, создающие ощущение простора и свободы. Высокие деревья, окружающие здание, обеспечивают дополнительное затенение летом и создают приятный микроклимат во дворе, делая прогулки и отдых вне дома особенно приятными. Однако близкое расположение к дороге предполагает некоторый уровень городского шума, что становится менее заметным благодаря качественному остеклению и плотной растительности поблизости. Благодаря такому положению, жители имеют удобный доступ ко всему необходимому для повседневной жизни: магазинам, общественному транспорту и другим удобствам инфраструктуры. Возможность самостоятельно выбрать стиль оформления и материалы придаст квартире индивидуальный характер, сделав её истинно вашим домом. Код пользователя: 180367 Номер в базе: 7051853

0 с 28.04.2025, обновлен 28.04.2025

Продавец: Собственник

Телефон: +79390385231

Характеристики
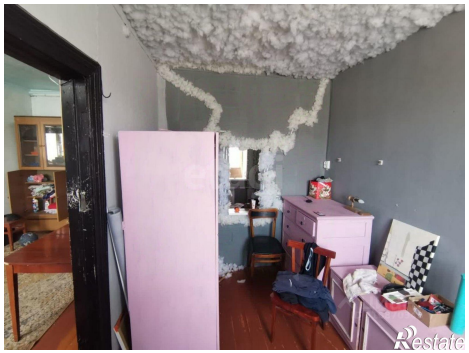
Количество комнат	2	Тип дома	кирпичный
Этаж	4	Этажей всего	4
Площадь кухни	4.00 кв. м