Купить квартиру за 3 000 000 рублей на улица Обручева, 17

Кемеровская область, Прокопьевск, улица Обручева, 17

3 000 000 Р
69 767Р за м^2

43.00 м^2	6.00 м^2	1 из 5
Общая	Кухня	Этаж

Срочно ---------- Продажа квартира, Кемеровская область — Кузбасс, Прокопьевский городской округ, Прокопьевск, улица Обручева, 17 ----------

0 с 11.06.2025, обновлен 11.06.2025

Продавец: Собственник

Телефон: +79131307704

Характеристики
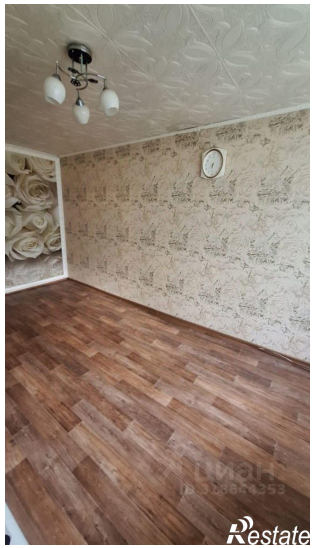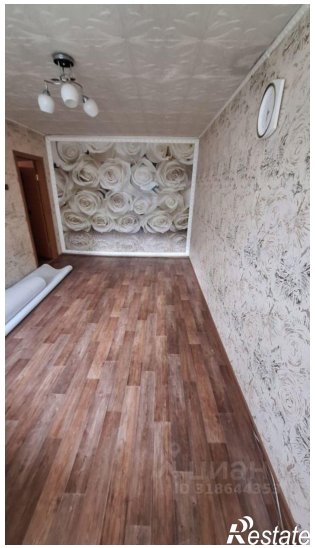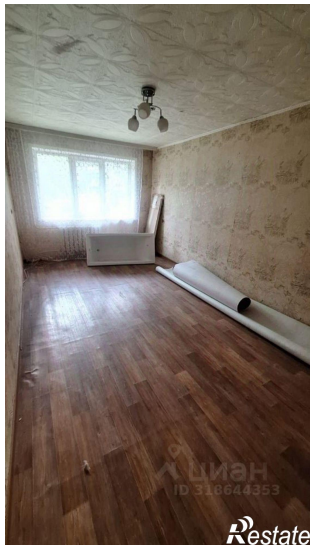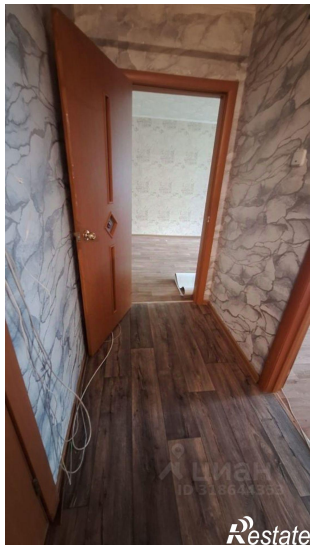
Количество комнат	2	Тип дома	панельный
Этаж	1	Этажей всего	5
Площадь кухни	6.00 кв. м