Купить квартиру за 4 900 000 рублей на Кемеровская область - Кузбасс, Кемеровский городской округ, Кемерово, проспект Шахтёров, 22

Кемеровская область, Кемеровская область - Кузбасс, Кемеровский городской округ, Кемерово, проспект Шахтёров, 22

4 900 000 Р
98 000Р за м^2

50.00 м^2	34.00 м^2	6.00 м^2	2 из 3
Общая	Жилая	Кухня	Этаж

Продается трехкомнатная квартира на втором этаже. По ремонту: окна пластиковые, потолки натяжные, на полу стяжка, сверху линолеум, новые межкомнатные двери, частично поменяны радиаторы. Квартира очень теплая и светлая. Санузел совмещенный, кафель, сантехника в рабочем состоянии, счетчики установлены. На кухне выложен фартук из кафельной плитки. В коридоре нужно сделать легкую косметику - поклеить обои. По расположению: 200 м до детского сада; 800 м до лицея 89; напротив художественное училище; остановка за домом; магазины, торговые центры, поликлиники все в шаговой доступности. Звоните! Код пользователя: 11531 Номер в базе: 8904514

0 с 01.07.2025, обновлен 01.07.2025

Продавец: Собственник

Телефон: +79390380173

Характеристики

Количество комнат	3	Тип дома	панельный
Этаж	2	Этажей всего	3
Площадь жилая	34.00 кв. м	Площадь кухни	6.00 кв. м

https://kemerovskaya-oblast.restate.ru/obj/prodazha-tryohkomnatnoy-kvartiri-kemerovskaya-oblast-kuzbass-kemerovskiy-18232164832/

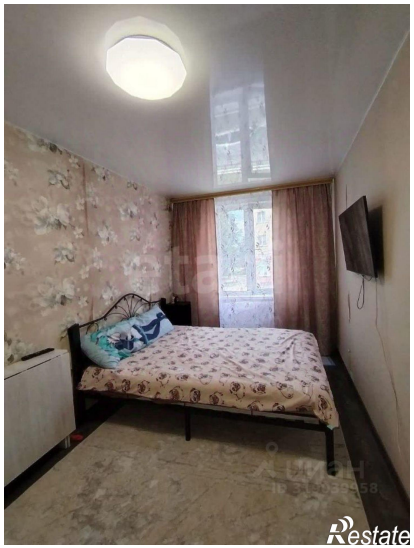
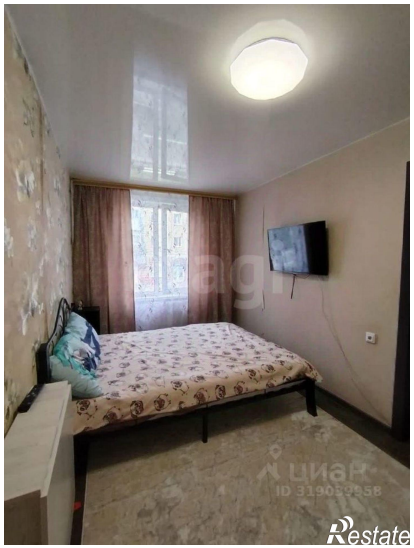

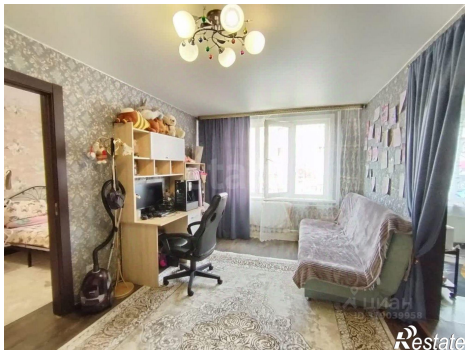
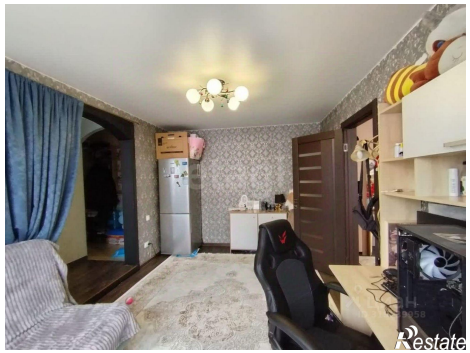

Restate

Restate