Купить квартиру за 2 100 000 рублей на улица Черных, 22А

Кемеровская область, Прокопьевск, улица Черных, 22А

2 100 000 Р
46 667Р за м^2

45.00 м^2	31.40 м^2	5.00 м^2	5 из 5
Общая	Жилая	Кухня	Этаж

Продается уютная 2-комнатная квартира в городе Прокопьевск. Общая площадь квартиры составляет 45.2 кв. м, из которых 31.4 кв. м — жилая площадь. Компактная кухня площадью 5.8 кв. м станет отличным местом для семейных завтраков. Квартира находится на пятом этаже пятиэтажного панельного дома, построенного в 1973 году. В квартире выполнен косметический ремонт, что позволяет вам сразу заехать и жить без лишних хлопот. Просторные комнаты и удачная планировка создают атмосферу комфорта и уюта. Совмещенный санузел оборудован всем необходимым. Из окон открывается вид на улицу, а на балконе можно наслаждаться свежим воздухом. Дом находится в хорошем состоянии, поэтому вы можете не беспокоиться о его надежности. Для вашего автомобиля предусмотрена наземная парковка, что очень удобно для жителей города. В шаговой доступности от дома находятся школы и магазины, что делает это место особенно привлекательным для семей с детьми. Хорошо развитая инфраструктура района позволяет быстро и без проблем добраться до любых точек города. Все документы готовы к сделке, квартира без обременений. Отличный вариант как для собственного проживания, так и для инвестиций. Звоните и записывайтесь на просмотр! Мы будем рады ответить на все ваши вопросы и помочь вам стать владельцем этой замечательной квартиры ...

0 с 08.07.2025, обновлен 08.07.2025

Продавец: Собственник

Телефон: +79132806690

Характеристики

Количество комнат	2	Тип дома	панельный
Этаж	5	Этажей всего	5
Площадь жилая	31.40 кв. м	Площадь кухни	5.00 кв. м
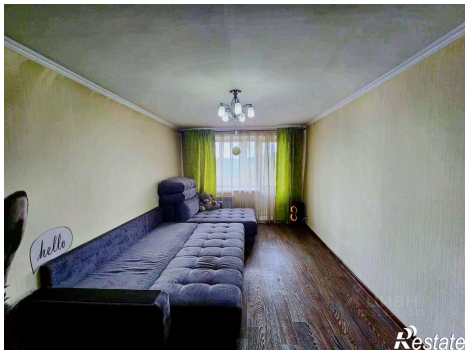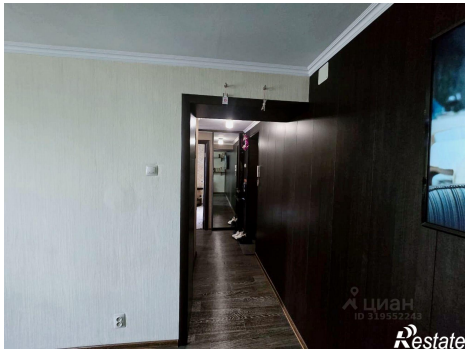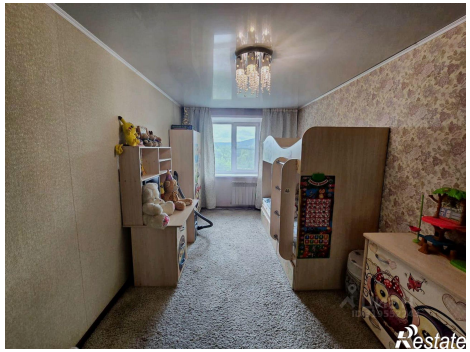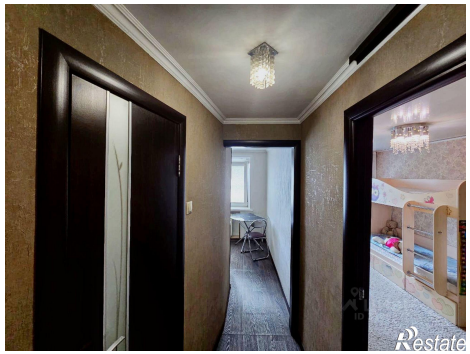
https://kemerovskaya-oblast.restate.ru/obj/prodazha-dvuhkomnatnoy-kvartiri-ulica-chernyx-22a-18232258850/