Купить квартиру за 4 400 000 рублей на Солнечный мкр, 16

Кемеровская область, Топкинский район, Топки, Солнечный мкр, 16

4 400 000 Р
102 326Р за м^2

43.00 м^2	28.00 м^2	8.00 м^2	4 из 5
Общая	Жилая	Кухня	Этаж

Код объекта 1673739 Срочно продаётся уютная двухкомнатная квартира в живописном микрорайоне Солнечный города Топки! Это идеальный выбор для тех, кто ценит комфорт и безопасность. Квартира расположена на четвёртом этаже пятиэтажного кирпичного дома, построенного в 2017 году. Остается вся вся бытовая техника и мебель. Общая площадь составляет 43,5 кв. м, из которых 28 кв. м — жилая площадь. Две изолированные комнаты с окнами, выходящими во двор, создают атмосферу тишины и спокойствия. Высота потолков 2,8 м добавляет пространству воздуха и свободы. Кухня площадью 8,5 кв. м оснащена всем необходимым для комфортного приготовления пищи. Косметический ремонт позволяет новым владельцам сразу заселиться или по своему вкусу обновить интерьер. Около дома есть наземная парковка, где можно безопасно оставить автомобиль. Не упустите шанс стать обладателем этой прекрасной квартиры! Позвоните нам прямо сейчас, чтобы узнать больше и записаться на просмотр. Мы гарантируем безопасную сделку и юридическую поддержку нашим Клиентам. Поможем одобрить ипотеку с сниженной ставкой.

0 с 08.07.2025, обновлен 08.07.2025

Продавец: Собственник

Телефон: +79111656319

Характеристики

Количество комнат	2	Тип дома	кирпичный
Этаж	4	Этажей всего	5
Площадь жилая	28.00 кв. м	Площадь кухни	8.00 кв. м

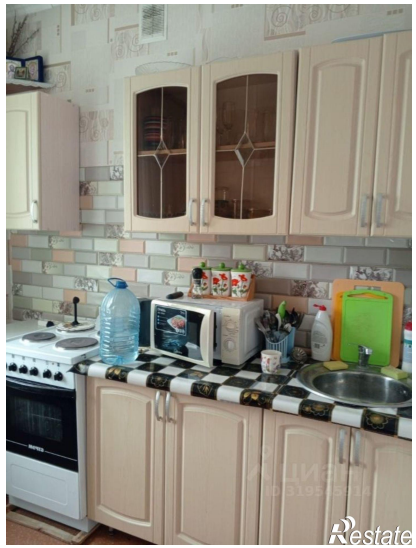
Restate

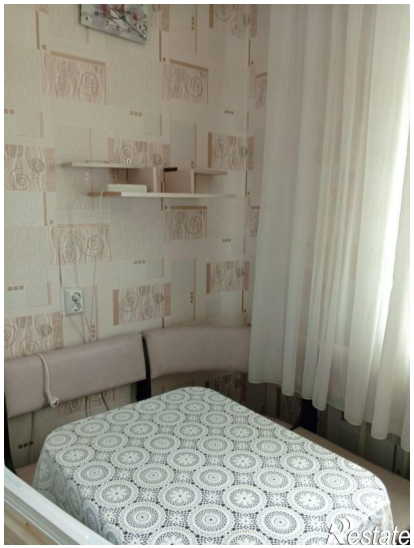
Restate

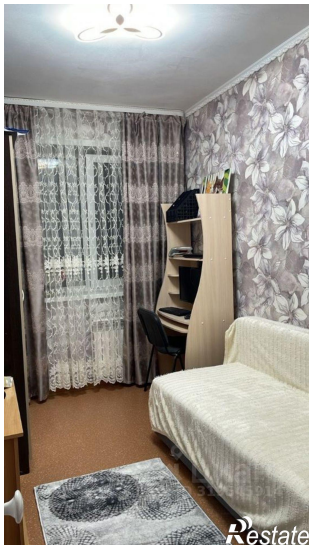
Restate

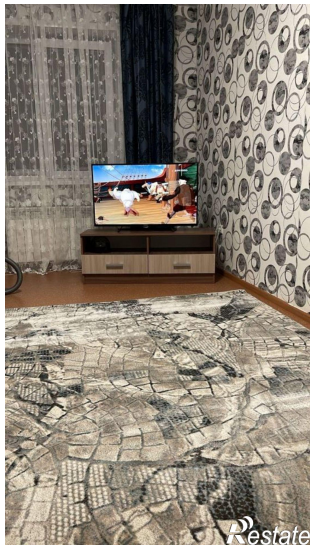
Restate